

Lahan Sub Optimal Jadi Pilihan Topik V-I'AM series#2.

Oleh Bagus

Rabu, 15 Juli 2020 19:18

Pelaksanaan V-I'AM series#2 BPTP Kalimantan Timur dengan tajuk "Pemanfaatan Lahan Sup-Optimal Mendukung Ketahanan Pangan" yang dibuka oleh Dr. Sigit Handoko mewakili Kepala BBP2TP Bogor berjalan lancar dan sukses sesuai rencana. 15/07.

Acara yang diikuti kurang lebih 180 peserta melalui media Zoom dan Youtube tersebut berjalan dengan lancar dan sukses. Topik yang diambil cukup menarik bagi semua peserta karena memang berpotensi luar biasa jika mampu dimanfaatkan secara optimal, tentu tidak mudah tapi sangat memungkinkan.

Pembahasan topik series#2 ini menghadirkan narasumber yang sangat kompeten antara lain Kepala Dinas Pertanian Prov. Kaltara (Ir. Wahyuni Nuzband, M.A.P), Kepala Balitra Banjarbaru (Dr. Yiyi Sulaeman) serta Peneliti BPTP Kaltim (Dr. M. Hidayanto) dan dipandu langsung oleh Kepala BPTP Kaltim (Dr. M. Amin).



Wahyuni Nuzband memaparkan potensi lahan sub optimal yang ada di Kalimantan Utara dengan karakteristik yang spesifik tentunya dengan materi berjudul "Potensi lahan pertanian di lahan sub optimal dalam mendukung ketahanan pangan di Kalimantan Utara" dilanjut Yiyi Sulaeman membawakan materi "Implementasi panca kelola lahan untuk optimalisasi lahan rawa" dengan 5 teknologi utama yaitu : 1. Pengelolaan air, 2. Penyiapan dan penataan lahan, 3. Ameliorasi dan pemupukan, 4. Budidaya tanam serta, 5. Pengendalian HPT.

Materi terakhir dibawakan oleh peneliti senior BPTP Kaltim, Muh. Hidayanto dengan judul materi "Optimalisasi lahan sub optimal mendukung peningkatan produksi pangan".

Lahan Sub Optimal Jadi Pilihan Topik V-I'AM series#2.

Oleh Bagus

Rabu, 15 Juli 2020 19:18

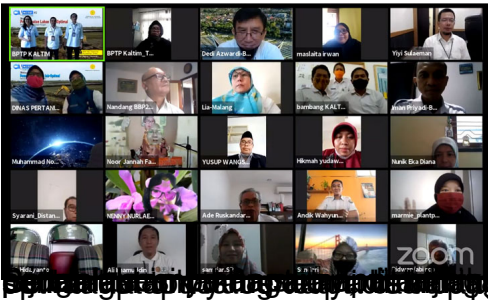

Spine and muscle pain, joint pain, and other symptoms are common in people with sub-optimal land. This is because the land is not suitable for the type of crop that is planted. As a result, the crop will not grow well and will cause various symptoms. One of the symptoms is joint pain, which is caused by the lack of nutrients in the soil. Another symptom is muscle pain, which is caused by the lack of oxygen in the soil. In addition, there are also symptoms such as spine pain and other symptoms. Therefore, it is important to choose the right type of land for the type of crop that is planted. This will help to avoid various symptoms and ensure that the crop grows well.